

Bombacha Navidad

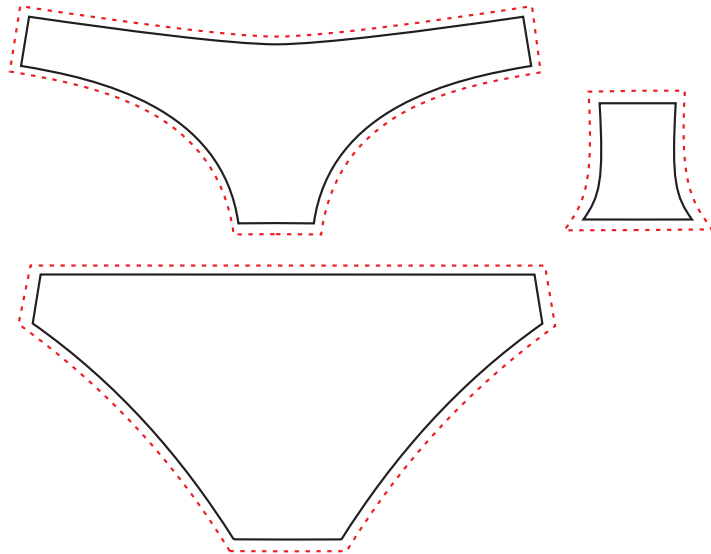

Elastizado girado
0,5cm de margen de costura
en todo el contorno

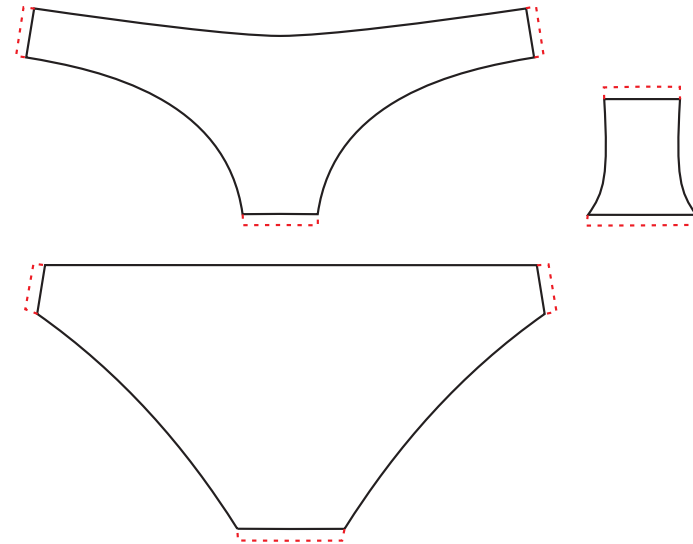

Elastizado apoyado
0,5 de margen de costura
sólo en uniones

A continuación te dejo el molde del gorrito. Los moldes indican la cantidad de veces que debés cortar las piezas en cada tela elegida. Recordá imprimir la primera hoja, donde está el cuadradito de prueba de 3x3cm y si la medida está bien, imprimí el resto.

IMPORTANTE: Este modelo de bombacha es bastante cerrado. Si querés hacerla más cavada pero no te animás a modificarla, con no agregarle margen de costura donde va elastizada basta. De esa forma se achicará un poco. **El margen para uniones sí hay que mantenerlo!!!**

Bombacha Navidad



Prueba
3x3cm



Bombacha Navidad

Delantero cortar x 1

(Este molde no incluye el recurso de costura)

Centro dobles

1



Refuerzo

Cortar x 2

(Este molde no incluye el recurso de costura)

Contorno de cadera

- Talle 1: 96cm
- Talle 2: 100cm
- Talle 3: 104cm
- Talle 4: 108cm



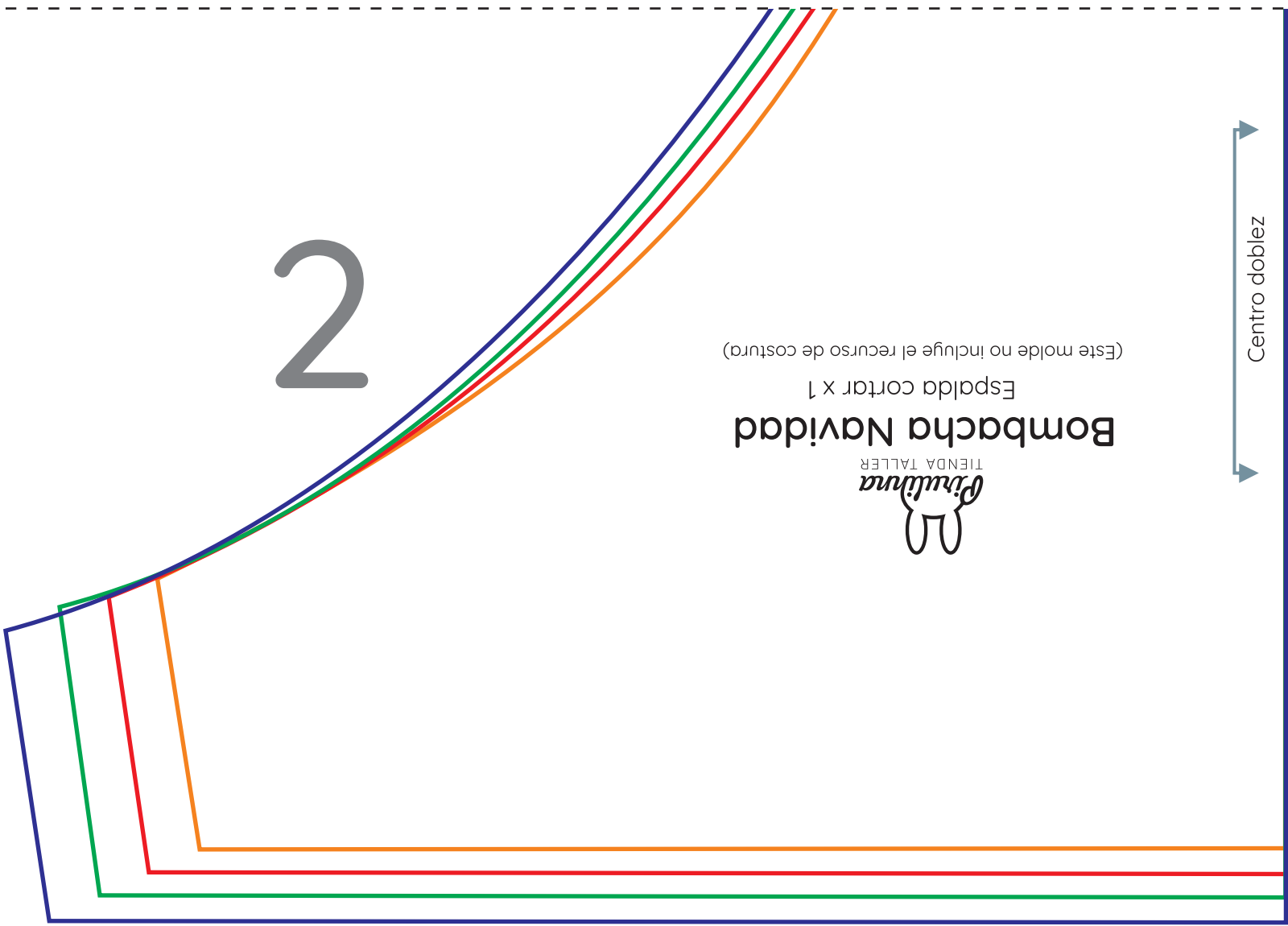

2

Bombacha Navidad
Espalda cortar x 1
(Este molde no incluye el recurso de costura)



Centro doblez